24 novembre

RENDEZ-VOUS 2021
DES GÉNÉRATIONS ET DES ÉCOLEADERS

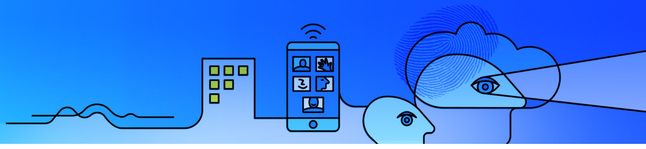

Organisateurs

Conseil des industries durables · Collège Beaubois · Lab 22 – Laboratoire d'innovations sociales et environnementales

a.m.

ANIMATRICE
Yourianne Plante
Directrice des communications
Les fermes Lufa

9h00 – 9h15 **ACCUEIL DES PARTICIPANT.E.S**
Au Collège Beaubois et sur la plateforme virtuelle

9h15 – 9h30 **MOTS DE BIENVENUE**

M. Germain Archambault, *président du C.A. Conseil des industries durables (CID)*

M. Pierre G. Fillion, *président-directeur général Conseil des industries durables (CID)*

M. Jean-François Albert, *directeur ressources humaines & relations, Société Radio-Canada*

M. Éric Rivard, *directeur général Collège Beaubois*

9h30 à 10h30 **PORTRAIT DE L'INDUSTRIE MULTIGÉNÉRATIONNELLE ET INNOVANTE**
Pause
10h30 à 11h30 **FORUM DE DISCUSSION DES ÉCOLEADERS**

- Rôle de l'entreprise dans le soutien et l'intégration des notions de développement durable;
- Comment l'écoresponsabilité et l'innovation doivent s'opérer ?;
- Le besoin d'une main d'œuvre qualifiée et conscientisée.

Entreprises participantes

PROPRET Services d'entretien · Delegatus Collectif d'avocats · Groupe C. Laganière · Hub 1916

DIALOGUE AVEC LES JEUNES
FORUM DE DISCUSSION DES FUTUR.E.S LEADERS DE 4e ET 5e SECONDAIRE

- Épanouissement en milieu de travail;
- Conciliation famille - travail - loisirs;
- Milieu de travail - cohérence, valeurs et aspirations;
- Valeurs ajoutées de l'employeur;
- Audace, innovation et leadership.

11h45 - 12h10
Marie-Hélène Demers, *v.-p. humain, Edgenda*
RENDRE LE MONDE DU TRAVAIL ACCUEILLANT ET STIMULANT POUR LES GÉNÉRATIONS FUTURES
Coach d'affaires, entrepreneure et metteur en scène organisationnel, Marie-Hélène Demers est allumée par cette vision de créer un monde humain, solidaire et prospère. Avec sa tribu, elle facilite le développement d'un leadership renouvelé pour transformer le monde du travail et le rendre accueillant et stimulant pour les générations actuelles et futures.

PAUSE DU DÎNER

- Dîner-réseautage* pour les participants en présentiel
- Choix d'atelier ou présentation d'entreprise pour les participants en virtuel

Secrétariat à la jeunesse Québec

*Nous remercions le Secrétariat à la jeunesse pour son soutien financier qui permettra d'offrir le repas aux jeunes (de 15 à 29 ans), présent.e.s lors de cette journée.

p.m.

13h00 – 13h15 **RETOUR SUR LES ÉCHANGES DU DÎNER**

13h15 – 13h30 **REMISE DES CERTIFICATIONS ÉCORESPONSABLES**

- Secteur de l'éducation et de la formation

13h30 – 14h15
Joanie Lacroix, *fondatrice, Pastel fluo*
OSEZ INCARNER LE CHANGEMENT QUE VOUS VOULEZ VOIR DANS LE MONDE
Joanie Lacroix est la fondatrice et l'entrepreneure sociale derrière Pastel fluo, une plateforme nous inspirant à mieux vivre ensemble, en mettant en lumière la beauté de l'humain, sa sagesse et sa transformation. En 2021, elle fût aussi nominée parmi les 100 entrepreneures québécoises qui changent le monde, notamment dû à sa célèbre série documentaire sur TOU.TV et TV5 Monde, qui suit de façon intimiste sa quête de sens et son parcours de transformation.

Joanie a une histoire de vie touchante et hors du commun, c'est avec toute son authenticité qu'elle vient nous livrer un puissant message d'espoir qui place l'intelligence du coeur au service d'un monde meilleur, un monde plus beau, plus humain et plus vert.

14h15 – 14h45
M. Dominic Vézina, *directeur général, Lab22*
LA TRANSITION ÉCOLOGIQUE À L'ÉCOLE
Pacte de l'école québécoise : accompagner et soutenir la transition écologique à l'école

14h45 – 15 h00
M. Pierre G. Fillion, *président-directeur général, Conseil des industries durables (CID)*
UNE NOUVELLE ÈRE GRÂCE À LA MESURE CARBONE
VISER LE CARBONE NEUTRE ET LES NOUVELLES NORMES DE PRODUCTIVITÉ ET D'OPTIMISATION
La mesure de l'empreinte carbone est le moyen le plus efficace pour réduire les impacts écologiques et environnementaux des activités humaines, de façon durable et pérenne. La nouvelle méthodologie CARBONE-LEADERSHIP^MC permet aux entreprises de réaliser leur bilan GES et leur plan d'action Carbone afin de :

- mesurer et réduire les émissions de GES de manière tangible;
- poser un regard éclairé et analytique sur la chaîne de valeur;
- agir et influencer les fournisseurs, clients et autres parties prenantes.

15h00 – 15h15 **MOT DE LA FIN**

- M. Pierre G. Fillion, président-directeur général, Conseil des industries durables (CID)
- M. Éric Rivard, directeur général, Collège Beaubois

Merci à nos partenaires

Québec · ACQ Association de la construction du Québec · KIVA Design + Architecture · Northrich Un monde de possibilités · abeillesbusybees · Voyage LM CWT Voyages · Exel Polymers Inc. · Felix Compounds · Granby Industriel · Poly Expert · EcoloPharm · kamik · Courchesne Larose · Volton · GPR 30 ans · ellio · Saint-Nom-de-Marie · NEL · Imprimerie Saint-Jean Marcellin · Kupa Station