RENDEZ-VOUS 2021
DES GÉNÉRATIONS ET DES ÉCOLEADERS
INVITATION

24 novembre

LE GRAND MOUVEMENT ÉCORESPONSABLE[MC]

Le RENDEZ-VOUS 2021 des générations et des écoleaders, se tiendra cet automne **cet automne, au Collège Beaubois, le mercredi 24 novembre**. Cet évènement du Conseil des industries durables, organisé en collaboration avec le Collège Beaubois et le Lab22, a pour objectif d'ouvrir un dialogue intergénérationnel entre les acteur.rice.s du monde des affaires et les jeunes qui représentent la relève de demain.

L'innovation, l'audace et le respect de l'environnement font maintenant partie des valeurs essentielles pour un monde du travail en transition. De ce fait, le RENDEZ-VOUS 2021 des générations et des écoleaders réunira plus de 200 entrepreneur.e.s et élèves de 4e et 5e secondaire, issus d'écoles privées et publiques. Tout au long de la journée, des gens d'affaires connus pour leurs actions écoresponsables, des conférencier.ère.s inspirants.e.s et des représentant.e.s de milieux scolaires viendront, tour à tour, nous parler de leur parcours ainsi que de l'importance d'intégrer les principes du développement durable et de l'écoresponsabilité à leurs pratiques.

Ensemble, ils imagineront quelles seront les nouvelles conditions nécessaires pour permettre aux entreprises d'évoluer en cohérence avec les défis d'aujourd'hui et en adéquation avec les aspirations de la relève.

LE RENDEZ-VOUS 2021 des générations et des écoleaders offre une tribune aux jeunes qui désirent exprimer leurs aspirations, leurs motivations, leurs attentes envers le monde du travail.

INSCRIPTION

Avant le 14 novembre 2021

100 premiers accès virtuels ou en présentiel gratuits (6 par établissement)

CONSEIL DES INDUSTRIES DURABLES

Collège Beaubois

Lab 22 | Laboratoire d'innovations sociales et environnementales

Au programme

9 h 00 – 9 h 15 ACCUEIL DES PARTICIPANT.E.S

9 h 15 – 9 h 30 MOTS DE BIENVENUE

9 h 30 – 10 h 45

Portrait de l'industrie multigénérationnelle et innovante

FORUM DE DISCUSSION DES ÉCOLEADERS

- Rôle de l'entreprise dans le soutien et l'intégration des notions de développement durable ;
- Comment l'écoresponsabilité et l'innovation doivent s'opérer ? ;
- Le besoin d'une main d'œuvre qualifiée et conscientisée.

Dialogue avec les jeunes

11 h 00 – 11 h 45

FORUM DE DISCUSSION DES FUTUR.E.S LEADERS DE 4E ET 5E SECONDAIRE

- Épanouissement en milieu de travail ;
- Conciliation famille - travail - loisirs ;
- Milieu de travail - cohérence, valeurs et aspirations ;
- Valeurs ajoutées de l'employeur ;
- Audace, innovation et leadership.

CONCOURS

Réalise ta vidéo

et gagne une place parmi les 4 élèves qui formeront le groupe de discussion

11 h 45 - 12 h 10

Marie-Hélène Demers, *v.-p. humain, Edgenda*
Rendre le monde du travail accueillant et stimulant pour les générations futures.

Pause dîner Groupes de discussion animés, quiz ou dîner libre

13 h 00 – 13 h 15 Retour sur les échanges du dîner

13 h 15 – 13 h 30

Remise des certifications ÉCORESPONSABLES

Milieu scolaire

13 h 30 – 14 h 15

Joanie Lacroix, *fondatrice, Pastel fluo*
Osez incarner le changement que vous voulez voir dans le monde

14 h 15 – 14 h 45

La transition écologique à l'école

M. Dominic Vézina, directeur général, Lab22

14 h 45 – 15 h 00

La Certification CARBONE-RESPONSABLEMC

Viser le carbone neutre et les nouvelles normes de productivité et d'optimisation

15 h 00 – 15 h 15 MOT DE LA FIN

Appel de participation

Gagne une place sur la tribune des futur.e.s leaders

OBJECTIF

Représente ton école et cours la chance de faire partie d'un groupe de 4 élèves qui prendront place sur scène la journée de l'évènement. Partage tes idées pour repenser le marché du travail de demain :

- Épanouissement en milieu de travail ;
- Conciliation famille - travail - loisirs ;
- Milieu de travail - cohérence, valeurs et aspirations ;
- Valeurs ajoutées de l'employeur ;
- Audace, innovation et leadership.

POURQUOI ?

Permettre aux dirigeant.e.s d'entreprises d'apprivoiser la prochaine génération afin de pouvoir mettre en place les conditions nécessaires à leur arrivée et à leur intégration.

COMMENT PARTICIPER ?

1. Prend connaissance des articles abordant cette thématique : CLIQUER ICI
2. Choisis 2 thèmes parmi les suivants et réalise une courte vidéo de 30 à 45 secondes :
   - Comment imagines-tu le monde du travail de demain ?
   - Quelles valeurs souhaites-tu retrouver au sein de l'entreprise où tu évolueras ?
   - Comment vois-tu l'équilibre entre ta vie personnelle, familiale et tes obligations professionnelles ?
   - Pour toi, quels sont les atouts d'un leader en entreprise ?
3. Avant le 5 novembre 2021, soumets ta vidéo à la personne responsable de ton établissement.

Pour l'inscription des participants et l'envoi des vidéos CLIQUER ICI

SÉLECTION des PARTICIPANT.E.S

Un comité de sélection analysera les candidatures et sélectionnera 4 élèves (écoles différentes) qui seront invités à prendre place sur scène (selon les mesures sanitaires en vigueur).
Les résultats seront dévoilés le 8 novembre et nous communiquerons avec le responsable afin de bien préparer ta participation.

Sois à l'affût! Tu pourrais voir ta vidéo être diffusée sur la plateforme virtuelle pendant la journée.

CONSIGNES POUR L'ENREGISTREMENT DE TA VIDÉO

Dans le but de mettre en valeur chacune des vidéos reçues, tout en uniformisant les spécifications techniques, nous t'invitons à suivre les consignes suivantes pour l'enregistrement de ta capsule :

1. Utilise ton téléphone intelligent ou une caméra haute résolution pour produire ta courte vidéo (30-45 sec.) ;
2. Installe-toi à l'intérieur pour éviter les bruits ambiants et idéalement, utilise un micro ;
3. Installe-toi dans un endroit bien éclairé pour nous permettre de bien voir ton visage et fais-nous face ;
4. Mets ton appareil à l'horizontal et sur une surface stable pour l'enregistrement ;
5. Tu peux enregistrer cette vidéo seul.e ou accompagné.e d'un.e ami.e ;
6. Fais parvenir ta vidéo (format .mp4) au responsable de l'inscription de ton école ;
7. Amuse-toi et fais-nous rêver avec tes idées et tes aspirations!

Date limite pour faire parvenir ta courte vidéo : 5 novembre

Au plaisir de te retrouver à l'événement du 24 novembre prochain!

RENDEZ-VOUS 2021
DES GÉNÉRATIONS ET DES ÉCOLEADERS

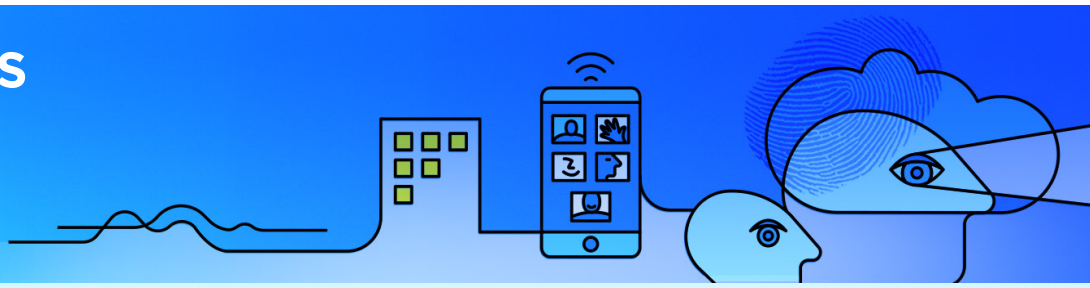

24 novembre

INSCRIPTION

Avant le 14 novembre
100 premiers accès virtuels ou en présentiel gratuits (6 par établissement)

Tarif régulier, pour les élèves de 4e et 5e secondaire : 15 $ / accès

Pour acheter d'autres accès ou pour obtenir plus de renseignements concernant l'évènement, veuillez contacter :

Marilyne Coulombe-Léonard

Coordonnatrice, Conseil des industries durables
mcoulombe@industries-durables.org
Tél. : 438 827-1212

CONSEIL DES INDUSTRIES DURABLES